Презентация по Установке ОС

Kali Linux

Барето Вилиан Мануел

02 марта 2026

Российский университет дружбы народов, Москва, Россия

Информация

Докладчик

- Барето Вилиан Мануел
- НКАбд-03-24
- Факультет физико-математический и естесвенных наук
- Российский университет дружбы народов
- 1032239248@rudn.ru
- https://github.com/WMBarreto/Study_2025-2026_infosec.git

Вводная часть

Цель работы

Получение навыков по установке ОС на менеджер виртуальных машин.

Задание

Установить дистрибутив Linux.

Выполнение лабораторной работы

Название машины

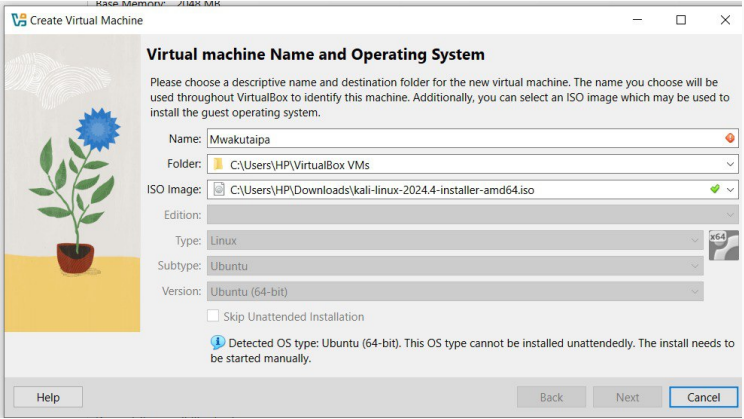

Рис. 1: Название машины

Итог

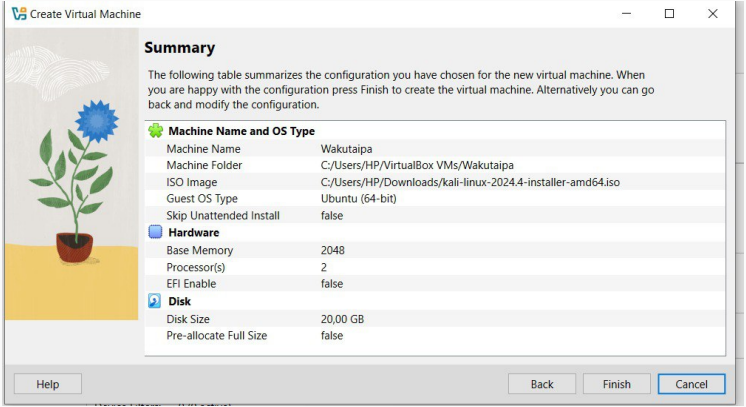

Рис. 2: Итог

Окно установки

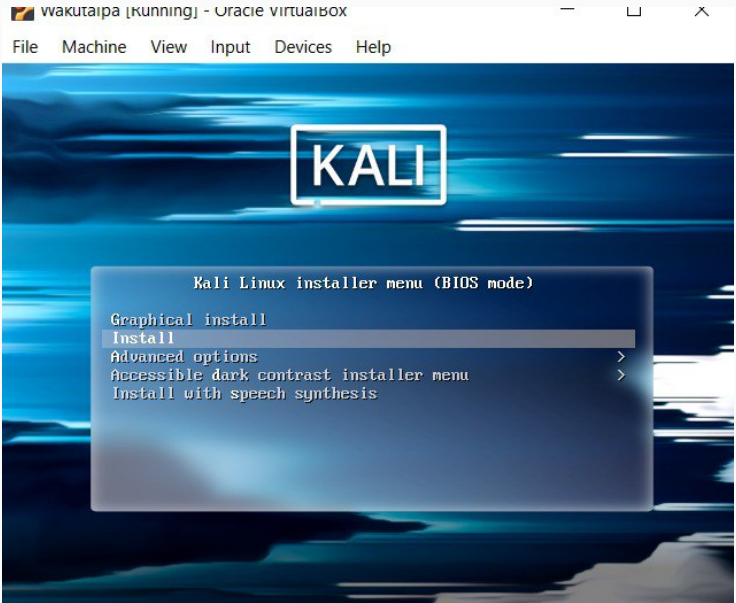

Подключенный образ

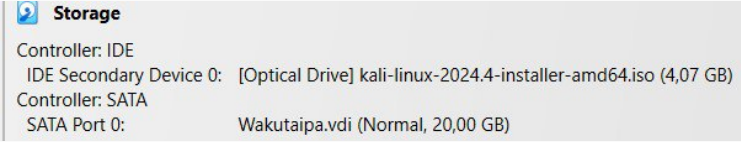

Рис. 4: Подключенный образ

язык установки

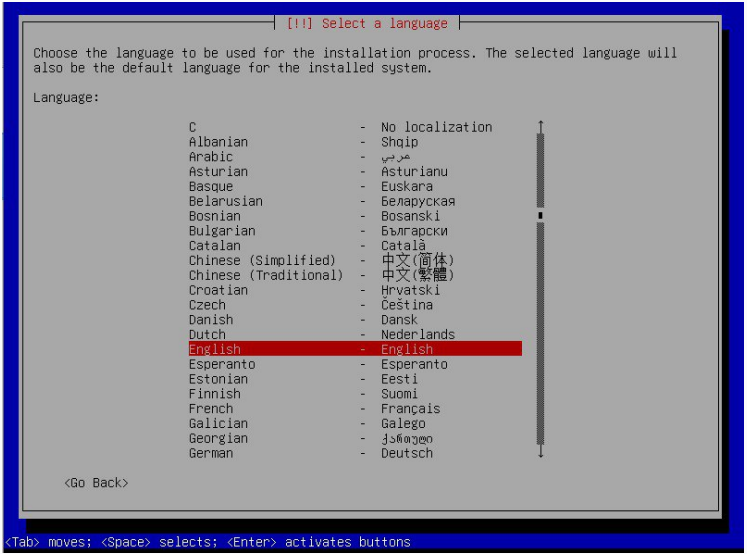

Локация

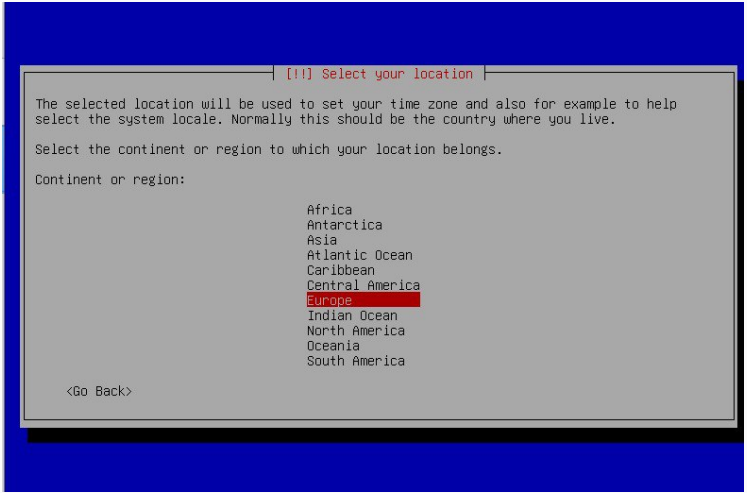

Рис. 6: Локация

конфигурация клавиатуры (язык).

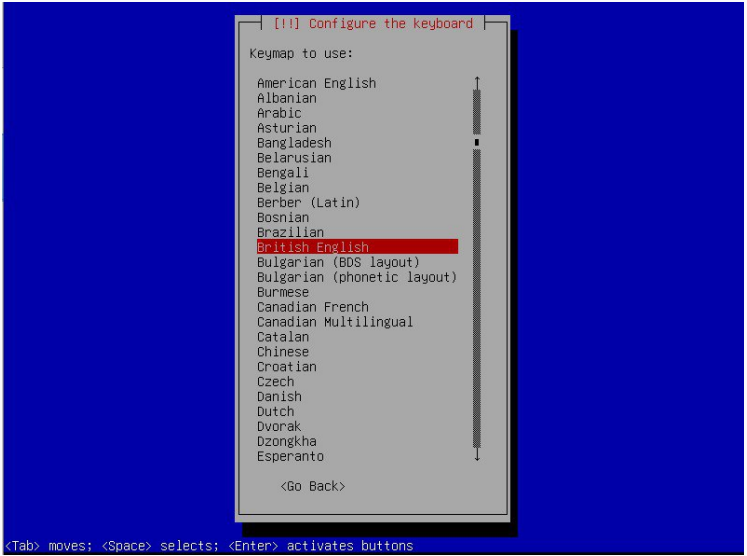

Настройки сети

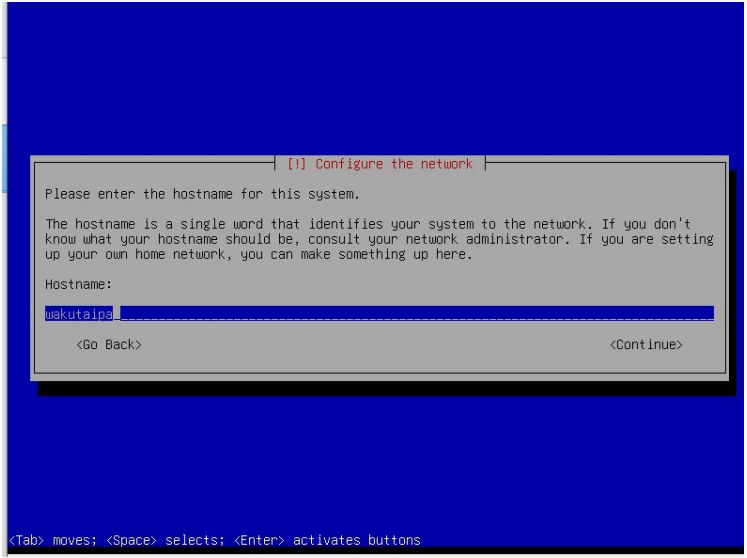

Создание пользователя

Рис. 9: Создание пользователя

Настройки часов

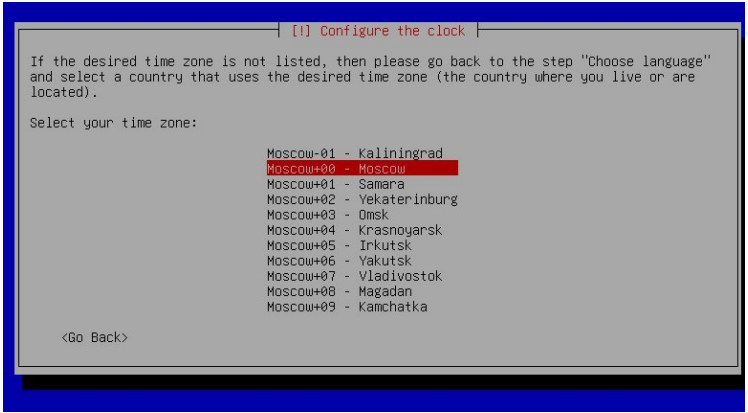

Рис. 10: Настройки часов

Выбор диска

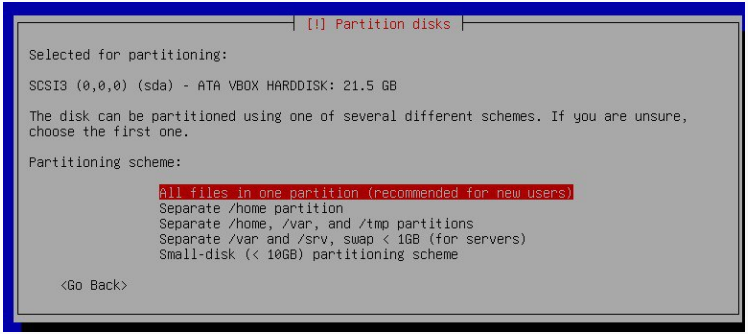

Рис. 11: Выбор диска

Установка системы

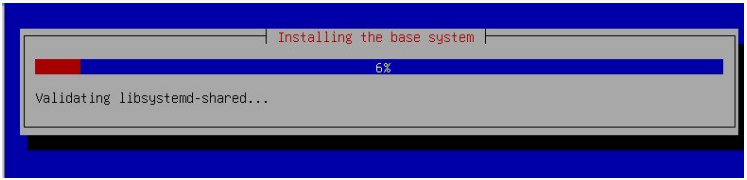

Рис. 12: Установка системы

Выбор UI

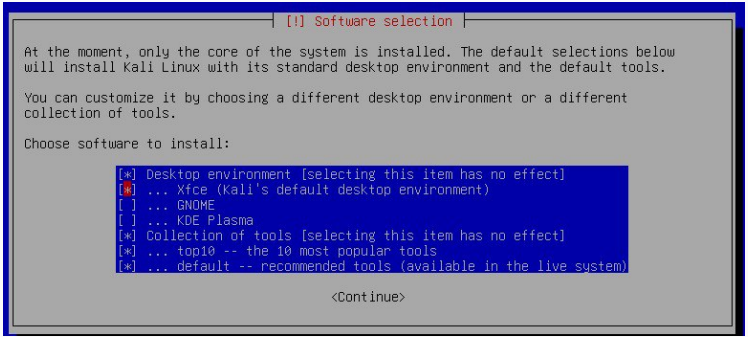

Рис. 13: Выбор UI

Домашний экран

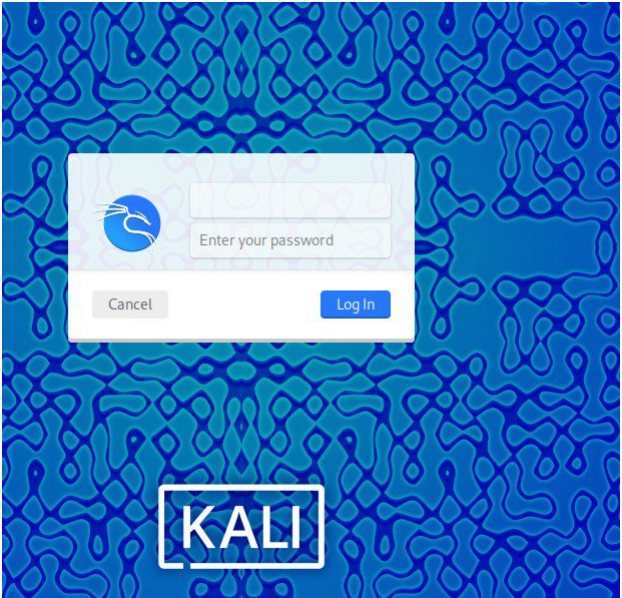

Пустой носитель

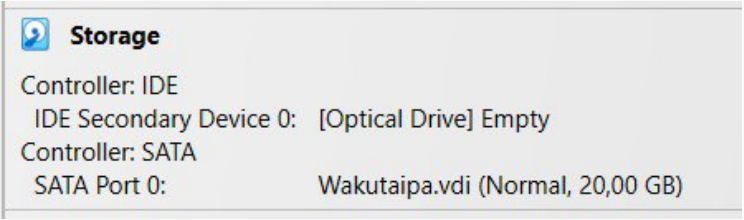

Рис. 15: Пустой носитель

Выводы

Выводы

Получила навыков по установке ОС на менеджер виртуальных машин.